

**Grundwassergleichenplan Stand 03.08.2000**

**M 1: 2.500**

konstruiert aus den Tagesmittelwerten der Grundwasserstände in den Grundwassermeßstellen  
 und den Tagesmittelwerten der Wasserspiegel in den Ruhephasen der Brunnen

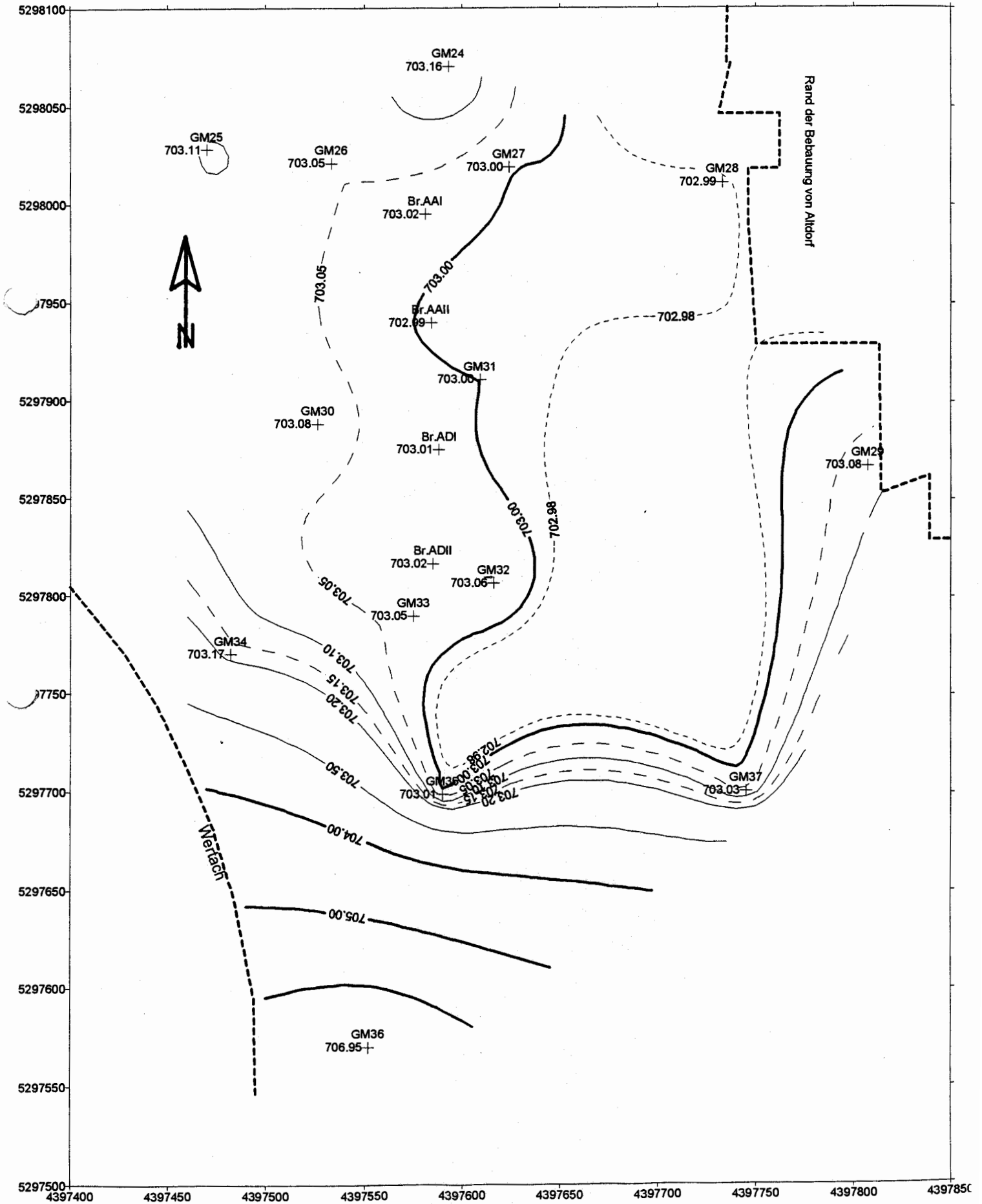

**Grundwassergleichenplan Stand 07.08.2000 (Hochwasser)**

**M 1: 2.500**

konstruiert aus den Tagesmittelwerten der Grundwasserstände in den Grundwassermeßstellen  
und den Tagesmittelwerten der Wasserspiegel in den Ruhephasen der Brunnen

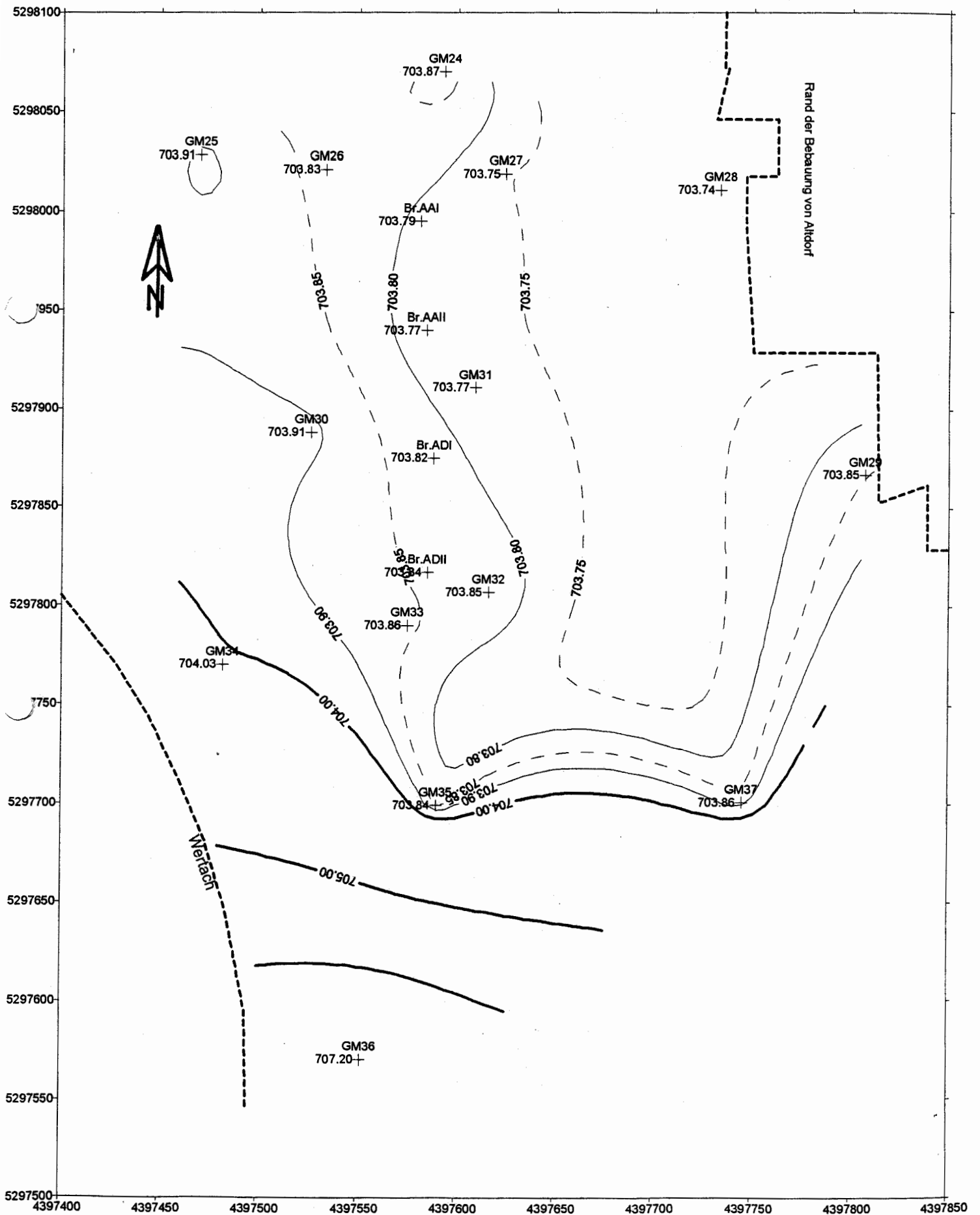

**Grundwassergleichenplan Stand 28.08.2000**

**M 1: 2.500**

konstruiert aus den Tagesmittelwerten der Grundwasserstände in den Grundwassermeßstellen  
und den Tagesmittelwerten der Wasserspiegel in den Ruhephasen der Brunnen

